



## **Associação Cristã Francisco de Assis**

CNPJ N.º 54.139.860/0001-30

LEI ESTADUAL N.º 9.890 DE 10/12/1997 – LEI MUNICIPAL N.º 2351 DE 29/12/1992

FEDERAL – PROCESSO N.º 13.064/94-63 – PORTARIA N.º 506 DE 01/06/2001

Site: [www.facebook.com/projeto.beijaflor.9](http://www.facebook.com/projeto.beijaflor.9) ou E-mail: [espacoartecultura@outlook.com](mailto:espacoartecultura@outlook.com)

# **PLANO DE TRABALHO – 2021**

- **PL N.º 036/2020**
- **Emenda n.º 24**

- **TERMO DE FOMENTO/COLABORAÇÃO:** N.º \_\_\_\_\_
- **NOME DA ENTIDADE:** Associação Cristã Francisco de Assis
- **NOME DO PROJETO:** Projeto “Beija-Flor”
- **NOME DO TÉCNICO DO PROJETO:** Beatriz de Jesus Afonso de Lima
  
- **TIPO DE PARCERIA:**

CHAMAMENTO PÚBLICO N.º \_\_\_\_\_

DISPENSA DE CHAMAMENTO PÚBLICO – ( ) CMAS ( ) CMDCA ( ) CMI

INEXIGIBILIDADE DE CHAMAMENTO PÚBLICO – ( ) CMAS ( ) CMDCA ( ) CMI

- **TIPO DE SERVIÇO:**

### **I - Serviços de Proteção Social Básica:**

Serviço de Convivência e Fortalecimento de Vínculos;

Serviço de Proteção Social Básica no domicílio para pessoas com deficiência e idosos.

### **II - Serviços de Proteção Social Especial de Média Complexidade:**

Serviço Especializado em Abordagem Social;

Serviço de Proteção Social Especial para Pessoas com Deficiência, Idosas e suas Famílias;

Serviço Especializado para Pessoas em Situação de Rua.

### **III - Serviços de Proteção Social Especial de Alta Complexidade:**

Serviço de Acolhimento Institucional, nas seguintes modalidades: Abrigo Institucional; Casa-Lar; Casa de Passagem; Residência Inclusiva.

Serviço de Acolhimento em República;

Serviço de Acolhimento em Família Acolhedora;

Serviço de Proteção em Situações de Calamidades Públicas e de Emergências.



## Associação Cristã Francisco de Assis

CNPJ N.º 54.139.860/0001-30

LEI ESTADUAL N.º 9.890 DE 10/12/1997 – LEI MUNICIPAL N.º 2351 DE 29/12/1992

FEDERAL – PROCESSO N.º 13.064/94-63 – PORTARIA N.º 506 DE 01/06/2001

Site: [www.facebook.com/projeto.beijaflor.9](http://www.facebook.com/projeto.beijaflor.9) ou E-mail: [espacoartecultura@outlook.com](mailto:espacoartecultura@outlook.com)

### 1 IDENTIFICAÇÃO DA ORGANIZAÇÃO DA SOCIEDADE CIVIL

NOME /RAZÃO SOCIAL			C.N.P.J.
Associação Cristã Francisco de Assis			54.139.860/0001-30
ENDEREÇO			TELEFONE
Rua João Nicola, 673 – Distrito de São Benedito das Areias			(19) 99391-2250 / 97156-1515
CIDADE	UF	CEP	E-MAIL INSTITUCIONAL
Mococa	SP	13755-000	espacoartecultura@outlook.com
REGISTRO NA RECEITA FEDERAL DA ATIVIDADE PRINCIPAL (CNPJ)			
94.93-6-00 - Atividades de organizações associativas ligadas à cultura e à arte			
88.00-6-00 - Serviços de assistência social sem alojamento			
NOME DO RESPONSÁVEL			
Marina Ferreira Somaggio			
C.P.F		TÉRMINO DE MANDATO	
392.227.128-62		14/03/2022	
R.G./ÓRGÃO EXPEDIDOR		CARGO	E-MAIL DO RESPONSÁVEL
44.582.215-6 SSP		PRESIDENTE	marinasomaggio.s@hotmail.com
ENDEREÇO RESIDENCIAL		CEP	TEL/CEL RESPONSÁVEL
Rua: Venerando Ribeiro, 465 – Mocoquinha		13.734-120	(19) 99270- 6203
CONTA BANCÁRIA ESPECÍFICA DO PROJETO		AGÊNCIA	CONTA BANCÁRIA
Banco: Brasil		0413-8	ESPECÍFICA DO PROJETO
			42.451-X

#### 1.1 IDENTIFICAÇÃO DA UNIDADE MANTENEDORA (Se não tiver, desconsiderar tabela)

UNIDADE MANTENEDORA /RAZÃO SOCIAL			C.N.P.J.
ENDEREÇO			TELEFONE
CIDADE	UF	CEP	E-MAIL INSTITUCIONAL
NOME DO RESPONSÁVEL			



### Associação Cristã Francisco de Assis

CNPJ N.º 54.139.860/0001-30

LEI ESTADUAL N.º 9.890 DE 10/12/1997 – LEI MUNICIPAL N.º 2351 DE 29/12/1992

FEDERAL – PROCESSO N.º 13.064/94-63 – PORTARIA N.º 506 DE 01/06/2001

Site: [www.facebook.com/projeto.beijaflor.9](http://www.facebook.com/projeto.beijaflor.9) ou E-mail: [espacoartecultura@outlook.com](mailto:espacoartecultura@outlook.com)

C.P.F	TÉRMINO DE MANDATO	
R.G./ÓRGÃO EXPEDIDOR	CARGO	E-MAIL DO RESPONSÁVEL
ENDEREÇO RESIDENCIAL	CEP	TEL/CEL RESPONSÁVEL

### 1.2 IDENTIFICAÇÃO DO TÉCNICO RESPONSÁVEL PELO PLANO DE TRABALHO

NOME COMPLETO Beatriz de Jesus Afonso de Lima		
C.P.F 425.306.188-52	TEL/CEL RESPONSÁVEL (19) 99329-2911	
ENDEREÇO RESIDENCIAL Rua Orlando Espanha, 43 Jardim Maziero – Mococa, SP	CEP 13733-448	E-MAIL INSTITUCIONAL <a href="mailto:espacoartecultura@outlook.com">espacoartecultura@outlook.com</a>
FORMAÇÃO PROFISSIONAL Ensino Superior – Serviço Social	Nº DE REGISTRO CRESS 59.213 - 9º Região/SP	
FUNÇÃO NA ENTIDADE Assistente Social		

### 1.3 IDENTIFICAÇÃO DO CONTADOR RESPONSÁVEL PELA OSC

NOME COMPLETO Júlio César Cilino		
C.P.F 924.963.698-91	TEL/CEL RESPONSÁVEL (19) 3656.2526	
ENDEREÇO RESIDENCIAL Rua Gabriel Pinheiro, Nº 160 - Centro	CEP 13.730-090	E-MAIL: <a href="mailto:julio@juliocilino.com.br">julio@juliocilino.com.br</a>
FORMAÇÃO PROFISSIONAL Contador	Nº DE REGISTRO 1SP105514/O-2	
NOME DO ESCRITÓRIO: Júlio Cilino Escritório Contábil Ltda  TEL/CEL: (19) 3656-2526		



## Associação Cristã Francisco de Assis

CNPJ N.º 54.139.860/0001-30

LEI ESTADUAL N.º 9.890 DE 10/12/1997 – LEI MUNICIPAL N.º 2351 DE 29/12/1992

FEDERAL – PROCESSO N.º 13.064/94-63 – PORTARIA N.º 506 DE 01/06/2001

Site: [www.facebook.com/projeto.beijaflor.9](http://www.facebook.com/projeto.beijaflor.9) ou E-mail: [espacoartecultura@outlook.com](mailto:espacoartecultura@outlook.com)

### 2. CRENCIAMENTO DA ENTIDADE

INSCRIÇÃO/CADASTRO	NÚMERO	PERÍODO VALIDADE	FEDERAL	ESTADUAL	MUNICIPAL
Certificado De Entidade Beneficente De Assistência Social – CEBAS	Portaria Nº 104/2020	19/10/2020 a 18/10/2025		X	
Conselho Municipal de Assistência Social – CMAS	008/2010	31/03/2023			X
Conselho Municipal dos Direitos da Criança e Adolescente – CMDCA	05/2010	31/03/2023			X
Conselho Municipal do Idoso – CMI	008/2017	31/03/2022			X
Certidão de Regularidade Profissional do CRC de São Paulo	SP -105514/o-2				
Cadastro no Pró Social – Secretaria de Desenvolvimento Social	SEDS/PS 4899/1996			X	
CRCE – Certificado de Regularidade Cadastral de Entidades	2680/2012			X	
Isenção da Cota Patronal	Portaria SNAS/MDS nº 119/2015;				
Utilidade Pública Estadual	9.890 de 10/12/1997	Vencimento mensal		X	
Utilidade Pública Federal	13.064/94-63 – Portaria n.º 506 de 01/06/2001	27/06/2021	X		
Utilidade Pública Municipal	Lei Municipal n.º 2351 de 29/12/1992;	Vencimento mensal			X
Certificado de Regularidade do FGTS – CRF	Art. 7, da Lei 8.036, de 11/05/1990	Vencimento mensal	X		
Certidão Negativa de Débitos Trabalhistas	Art. 642-A Lei 12.440, de 7/7/2011	Vencimento mensal		X	



## Associação Cristã Francisco de Assis

CNPJ N.º 54.139.860/0001-30

LEI ESTADUAL N.º 9.890 DE 10/12/1997 – LEI MUNICIPAL N.º 2351 DE 29/12/1992

FEDERAL – PROCESSO N.º 13.064/94-63 – PORTARIA N.º 506 DE 01/06/2001

Site: [www.facebook.com/projeto.beijaflor.9](http://www.facebook.com/projeto.beijaflor.9) ou E-mail: [espacoartecultura@outlook.com](mailto:espacoartecultura@outlook.com)

DOCUMENTOS PÚBLICOS	NÚMERO	DATA DA VALIDADE			
Atestado de funcionamento da Delegacia	Exercício 2019	Vencimento Anual			X
Atestado de funcionamento da Câmara	Lei Municipal 2.351, 29/12/1992	Vencimento Anual			X
Alvará de Licença	Nº 105/2007	Licença Indeterminada			
Licença da Vigilância Sanitária (Secretaria de Saúde) - Unidade Mococa	Nº CEVS: 353050801-880- 000012-1-0	Vencimento 13/11/2021			
Licença da Vigilância Sanitária (Secretaria de Saúde) - Sede São Benedito das Areias					
Auto de Vistoria do Corpo de Bombeiros - AVCB Unidade Mococa	CLCB Nº 469604	06/05/2022			
Auto de Vistoria do Corpo de Bombeiros - AVCB Sede São Benedito das Areias	CLCB Nº 161046	08/07/2021			

### 3. FINALIDADE

#### ESTATUTO ARTIGO Nº 2º

Conforme consta no Estatuto Social da Organização: **Art. 2º:** - A “Associação Cristã Francisco de Assis” tem a missão de promover ações assistenciais, educativas, culturais, sociais, de lazer e de saúde, à infância, adolescência, à juventude, ao idoso, bem como ao deficiente, visando à formação de um cidadão participativo e consciente de seu papel.

### 4. MAPEAMENTO DA REDE DE SERVIÇOS LOCAL QUE PODEM SER UTILIZADOS PARA EFETIVAÇÃO DAS AÇÕES COM OS USUÁRIOS

As ações serão dirigidas aos usuários da cidade de Mococa e distrito de São Benedito das Areias, onde são oferecidas oficinas no contraturno, proporcionando acesso a cultura, a arte, contribuindo para re-significar vivências de isolamento e de violação de direitos, bem como propiciar experiências favorecedoras do desenvolvimento de sociabilidade e na prevenção de situações de risco social.

### 5. ABRANGÊNCIA TERRITORIAL

O distrito de São Benedito das Areias localiza-se aproximadamente a 17 km da Cidade de Mococa, onde a maioria da população reside em zona rural e apresenta características socioeconômicas que necessitam de melhoria para agregarem-se no índice de desenvolvimento humano. A sede é localizada na Rua João Nicola, nº 673, no distrito de São Benedito das Areias, Mococa-SP.



## **Associação Cristã Francisco de Assis**

CNPJ N.º 54.139.860/0001-30

LEI ESTADUAL N.º 9.890 DE 10/12/1997 – LEI MUNICIPAL N.º 2351 DE 29/12/1992

FEDERAL – PROCESSO N.º 13.064/94-63 – PORTARIA N.º 506 DE 01/06/2001

Site: [www.facebook.com/projeto.beijaflor.9](http://www.facebook.com/projeto.beijaflor.9) ou E-mail: [espacoartecultura@outlook.com](mailto:espacoartecultura@outlook.com)

A cidade de Mococa localiza-se aproximadamente a 266 km da capital São Paulo, onde a população reside em zona urbana e apresenta características socioeconômicas que necessitam de melhoria para agregarem-se no índice de desenvolvimento humano. A unidade de Mococa é localizada na Rua Barão de Monte Santo, nº 1910, na cidade de Mococa-SP.

### **5.1 ABRANGÊNCIA TERRITORIAL DO PROJETO**

A cidade de Mococa localiza-se aproximadamente a 266 km da capital São Paulo, onde a população reside em zona urbana e apresenta características socioeconômicas que necessitam de melhoria para agregarem-se no índice de desenvolvimento humano. O Projeto é executado na Rua Barão de Monte Santo, Nº1910, na cidade de Mococa-SP.

O distrito de São Benedito das Areias localiza-se aproximadamente a 17 km da Cidade de Mococa, onde a maioria da população reside em zona rural e apresenta características socioeconômicas que necessitam de melhoria para agregarem-se no índice de desenvolvimento humano. A sede é localizada na Rua João Nicola, nº 673, no distrito de São Benedito das Areias, Mococa-SP.

## **6 PÚBLICO ALVO DA INSTITUIÇÃO**

Quantidade de atendidos atualmente

- |  |                    |
|--|--------------------|
| - crianças: Sede: 38   | Unidade Mococa: 79 |
| - adolescentes: Sede: 08   | Unidade Mococa: 17 |
| - jovens: Sede: 00   | Unidade Mococa: 02 |
| - idosos: 115  |                    |
| - Polo Escola “Benedito Ferraz Bueno”: crianças e adolescentes 115 |                    |

### **6.1 PÚBLICO ALVO DO PROJETO**

- crianças, ambos os sexos, faixa etária de 06 anos a 15 anos;
- adolescentes, de ambos os sexos, faixa etária de 15 anos a 17 anos;

Quantidade de usuários (estimativa para 2021)

- 160 participantes entre crianças e adolescentes residentes no município de Mococa e do distrito de São Benedito das Areias.

## **7. ÁREA DE ATUAÇÃO:**

**7.1 Área de Atuação Preponderante:** 94.93-6-00 - Atividades de organizações associativas ligadas à cultura e à arte

**7.2 Área de atuação Secundária:**

- ( x ) Assistência Social



## **Associação Cristã Francisco de Assis**

CNPJ N.º 54.139.860/0001-30

LEI ESTADUAL N.º 9.890 DE 10/12/1997 – LEI MUNICIPAL N.º 2351 DE 29/12/1992

FEDERAL – PROCESSO N.º 13.064/94-63 – PORTARIA N.º 506 DE 01/06/2001

Site: [www.facebook.com/projeto.beijaflor.9](http://www.facebook.com/projeto.beijaflor.9) ou E-mail: [espacoartecultura@outlook.com](mailto:espacoartecultura@outlook.com)

- Saúde  
 Cultura  
 Esporte  
 Educação

## **ÁREA DE ATUAÇÃO – ASSISTÊNCIA SOCIAL**

### **8 IDENTIFICAÇÃO DO PROJETO**

- **Projeto “Beija-Flor”**
- As atividades serão desenvolvidas na Sede do Projeto Beija-Flor, situada na Rua João Nicola, 673, no distrito de São Benedito das Areias e na Unidade de Mococa, situada na Rua Barão de Monte Santo, 1910, telefone (19) 97156-1515, sendo a Técnica Responsável Beatriz de Jesus Afonso de Lima.
- O tipo de serviço oferecido é o Serviço de Convivência e Fortalecimento de Vínculos, Proteção Social Básica, conforme a Tipificação dos Serviços Socioassistenciais. A Organização tem intuito de trabalhar ampliando trocas culturais e de vivências, desenvolvendo o sentimento de pertencimento e de identidade, visando o fortalecimento de vínculos familiares e incentivar a socialização e a convivência comunitária, proporcionando informações positivas, com valores éticos, sociais e morais.

### **9 JUSTIFICATIVA DO PROJETO**

A Pandemia gerou alterações nas relações e nas interações entre as pessoas, fatores fundamentais para o trabalho das Organizações da Sociedade Civil (OSCs). Sendo que, através desses fatores, o indivíduo se conhece, conhece o mundo e se desenvolve. Considerando a importância desse desenvolvimento e pensando na necessidade de reestruturar a rotina para a adaptação dessa nova realidade, que precisa de cuidados específicos, torna-se essencial criar estratégias para prevenir a saúde e o bem estar dos nossos participantes, das famílias e dos funcionários.

Assim, a Organização “Associação Cristã Francisco de Assis”, busca desenvolver estratégias de prevenção e controle da disseminação do novo Coronavírus (COVID-19), garantindo a continuidade da oferta de serviços e atividades da organização, com medidas e condições que garantam a segurança e a saúde dos participantes, das famílias e dos funcionários.

Portanto, visamos à necessidade da compra de EPI's (equipamento de proteção individual) e para proteção dos funcionários e participantes, e de materiais de limpeza.

### **10 OBJETIVO GERAL DO PROJETO**

O objetivo principal é desenvolver estratégias de prevenção e controle da disseminação do novo Coronavírus (COVID-19), garantindo a continuidade da oferta de serviços e atividades da organização, com medidas e condições que garantam a segurança e a saúde dos participantes, das famílias e dos funcionários.

Portanto, visamos à necessidade da compra de EPI's (equipamento de proteção individual) e para proteção dos funcionários e participantes, e de materiais de limpeza.



## Associação Cristã Francisco de Assis

CNPJ N.º 54.139.860/0001-30

LEI ESTADUAL N.º 9.890 DE 10/12/1997 – LEI MUNICIPAL N.º 2351 DE 29/12/1992

FEDERAL – PROCESSO N.º 13.064/94-63 – PORTARIA N.º 506 DE 01/06/2001

Site: www.facebook.com/projeto.beijaflor.9 ou E-mail: espacoartecultura@outlook.com

### 11 OBJETIVOS ESPECÍFICOS DO PROJETO

- Os Equipamentos de Proteção Individual (EPI's) serão direcionados para os profissionais da Organização de acordo com as atividades que exercerem;
- Garantir que todo o ambiente seja higienizado, com uso de produtos e equipamentos recomendados;
- Conscientizar os colaboradores, funcionários, participantes, familiares e comunidade local, sobre os cuidados e prevenções que devem ser seguidos mediante ao COVID-19.

### 12 METODOLOGIA DO PROJETO

ATIVIDADES	METODOLOGIA	RESPONSÁVEL	PERIODICIDADE SEMANAL (DIA/HORA)				
			SEG	TER	QUA	QUI	SEX
<b>Equipamentos de Proteção Individual - EPI's</b>	Os Equipamentos de Proteção Individual (EPI's) serão direcionados para os profissionais da Organização de acordo com as atividades que exercerem.	Juliana Aparecida Sipliano da Silva <b>(Responsável por São Benedito das Areias)</b>	08:00	08:00	08:00	08:00	08:00
			às 11:00	às 11:00	às 11:00	às 11:00	às 11:00
		Magda de Carvalho Ferreira <b>(Responsável por Mococa)</b>	13:00	13:00	13:00	13:00	13:00
			às 17:00	às 17:00	às 17:00	às 17:00	às 17:00
<b>Materiais de Limpeza</b>	Garantir que todo o ambiente seja higienizado, com uso de produtos e equipamentos recomendados.	Márcia Eduarda Vieira Ribeiro <b>(Responsável por São Benedito das Areias)</b>	08:00	08:00	08:00	08:00	08:00
			às 11:00	às 11:00	às 11:00	às 11:00	às 11:00
		Vanessa Morija Balbino <b>(Responsável por Mococa)</b>	13:00	13:00	13:00	13:00	13:00
			às 17:00	às 17:00	às 17:00	às 17:00	às 17:00

#### 12.1 CRONOGRAMA DE ATIVIDADES MENSAS DO PROJETO

ATIVIDADES	PERÍODO/MESES									
	MÊS 3	MÊS 4	MÊS 5	MÊS 6	MÊS 7	MÊS 8	MÊS 9	MÊS 10	MÊS 11	MÊS 12
	- Reunião Pedagógica: planejamento para retomada das atividades;	X	X							
- Reunião Pedagógica: conscientização	X	X	X	X	X	X	X	X	X	X





## Associação Cristã Francisco de Assis

CNPJ N.º 54.139.860/0001-30

LEI ESTADUAL N.º 9.890 DE 10/12/1997 – LEI MUNICIPAL N.º 2351 DE 29/12/1992

FEDERAL – PROCESSO N.º 13.064/94-63 – PORTARIA N.º 506 DE 01/06/2001

Site: [www.facebook.com/projeto.beijaflor.9](http://www.facebook.com/projeto.beijaflor.9) ou E-mail: [espacoartecultura@outlook.com](mailto:espacoartecultura@outlook.com)

e cuidados e prevenção ao COVID-19;										
- Elaboração do Plano de Trabalho e Plano Político Pedagógico da Organização;	X									
- Conscientização com os Pais ou Responsáveis e participantes, sobre os cuidados e prevenção ao COVID-19;	X	X	X	X	X	X	X	X	X	X
- Elaboração de relatórios mensais para manutenção de registro da Organização e envio aos parceiros (CMDCA, CMAS, MinC, Fórum (Juizado Especial Cível Criminal da Comarca de Mococa/SP), (Cartório Criminal do 1º Ofício Judicial da Comarca de Mococa/SP), (Juízo de Direito da 2ª. Vara Judicial), etc.	X	X	X	X	X	X	X	X	X	X
- Realização de eventos beneficentes da Organização;	<b>A definir, devido à pandemia;</b>									

### 13 ALIMENTAÇÃO –

### 14 DOCUMENTOS E INSTRUMENTOS DE REGISTRO DA ENTIDADE

- Ficha de Cadastro dos Usuários
- Ficha de Acompanhamento/Evolução
- Relatórios escritos e fotográficos
- Lista de Presença/Controle de Frequência
- Instrumento para Controle de Entrega de Benefícios Eventuais
- Plano Individual de Atendimento pessoal dos usuários
- Plano de Acompanhamento Familiar
- Cópia de Documentação Pessoal dos Usuários
- Ficha de Avaliação do Serviço
- Ficha de Encaminhamento para a Rede de Serviços
- Sistema de Informação (Informatizado)
- Outros Documentos. Quais: \_\_\_\_\_

#### 14.1 DOCUMENTOS E INSTRUMENTOS DE REGISTRO OBRIGATÓRIOS – ALTA COMPLEXIDADE

- Ficha de Cadastro dos Usuários
- Ficha de Acompanhamento/Evolução
- Relatórios escritos e fotográficos
- Lista de Presença/Controle de Frequência
- Instrumento para Controle de Entrega de Benefícios Eventuais
- Plano Individual de Atendimento pessoal dos usuários
- Plano de Acompanhamento Familiar
- Cópia de Documentação Pessoal dos Usuários
- Ficha de Avaliação do Serviço
- Ficha de Encaminhamento para a Rede de Serviços
- Sistema de Informação (Informatizado)



## **Associação Cristã Francisco de Assis**

CNPJ N.º 54.139.860/0001-30

LEI ESTADUAL N.º 9.890 DE 10/12/1997 – LEI MUNICIPAL N.º 2351 DE 29/12/1992

FEDERAL – PROCESSO N.º 13.064/94-63 – PORTARIA N.º 506 DE 01/06/2001

Site: [www.facebook.com/projeto.beijaflor.9](http://www.facebook.com/projeto.beijaflor.9) ou E-mail: [espacoartecultura@outlook.com](mailto:espacoartecultura@outlook.com)

### **14.2 DOCUMENTOS E INSTRUMENTOS DE REGISTRO OBRIGATÓRIOS – MÉDIA COMPLEXIDADE**

- Ficha de Cadastro dos Usuários
- Ficha de Acompanhamento/Evolução
- Relatórios escritos e fotográficos
- Lista de Presença/Controle de Frequência
- Instrumento para Controle de Entrega de Benefícios Eventuais
- Plano Individual de Atendimento pessoal dos usuários
- Plano de Acompanhamento Familiar
- Cópia de Documentação Pessoal dos Usuários
- Ficha de Avaliação do Serviço
- Ficha de Encaminhamento para a Rede de Serviços
- Sistema de Informação (Informatizado)

### **14.3 DOCUMENTOS E INSTRUMENTOS DE REGISTRO OBRIGATÓRIOS – ATENÇÃO BÁSICA**

- Ficha de Cadastro dos Usuários
- Ficha de Acompanhamento/Evolução
- Relatórios escritos e fotográficos
- Lista de Presença/Controle de Frequência
- Instrumento para Controle de Entrega de Benefícios Eventuais
- Plano Individual de Atendimento pessoal dos usuários
- Plano de Acompanhamento Familiar
- Cópia de Documentação Pessoal dos Usuários
- Ficha de Avaliação do Serviço
- Ficha de Encaminhamento para a Rede de Serviços
- Sistema de Informação (Informatizado)

### **15 INFRAESTRUTURA DISPONÍVEL PARA O PROJETO**

- A Organização comporta suas atividades em uma estrutura com espaço verde amplo com jardinagem, árvores e também comporta espaço para jogos e esportes, uma quadra de areia, um quiosque para oficinas e um campo de futebol. O prédio com estrutura ampla possui: 01 sala para oficinas de música, 01 sala para oficinas de dança, 01 sala para brinquedoteca, 01 sala atividades dinâmicas, 03 banheiros (01 feminino, 01 masculino e 01 para funcionários), 01 sala de atendimento, 01 sala administrativa/financeira, 01 refeitório e 01 cozinha.
- Em Mococa a Organização comporta suas atividades em uma estrutura com espaço amplo para execução das oficinas. A estrutura do prédio possui: 03 salas para oficinas de música, 01 sala de dança, 01 de atendimento social e psicológico, 01 recepção, 05 banheiro (02 feminino, 01 masculino e 02 para funcionários), 01 sala de psicóloga, 01 sala de administração, 01 área de espera para pais e participantes, 01 depósito de serviços gerais, 01 arquivo morto e 01 cozinha. Além disso, contamos com um jardim.
- FOTOS DO LOCAL DE EXECUÇÃO DO PROJETO.
- **Sede São Benedito das Areias**



## Associação Cristã Francisco de Assis

CNPJ N.º 54.139.860/0001-30

LEI ESTADUAL N.º 9.890 DE 10/12/1997 – LEI MUNICIPAL N.º 2351 DE 29/12/1992

FEDERAL – PROCESSO N.º 13.064/94-63 – PORTARIA N.º 506 DE 01/06/2001

Site: [www.facebook.com/projeto.beijaflor.9](http://www.facebook.com/projeto.beijaflor.9) ou E-mail: [espacoartecultura@outlook.com](mailto:espacoartecultura@outlook.com)



### • Unidade Mococa

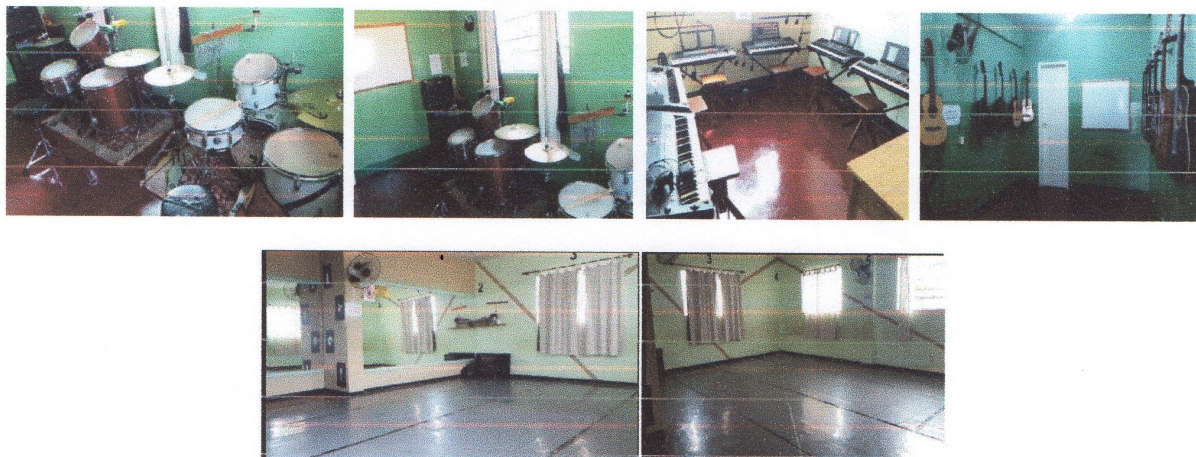

## 15.1 INFRAESTRUTURA DISPONÍVEL PARA O PROJETO PARA ATIVIDADES REALIZADAS EM LOCAIS PARCEIROS.

## 16 PARCERIAS PARA EXECUTAR O PROJETO

Os recursos financeiros são repassados para a Organização - Associação Cristã Francisco de Assis por meio dos incentivos fiscais das pessoas físicas e jurídicas (doações e patrocínios), pela forma de dedução do Imposto de Renda, das seguintes formas: por meio do Ministério da Cidadania – Lei Federal de Incentivo a Cultura. Além disso, a Organização recebe colaborações, doações eventuais comuns e realiza eventos



## Associação Cristã Francisco de Assis

CNPJ N.º 54.139.860/0001-30

LEI ESTADUAL N.º 9.890 DE 10/12/1997 – LEI MUNICIPAL N.º 2351 DE 29/12/1992

FEDERAL – PROCESSO N.º 13.064/94-63 – PORTARIA N.º 506 DE 01/06/2001

Site: [www.facebook.com/projeto.beijaflor.9](http://www.facebook.com/projeto.beijaflor.9) ou E-mail: [espacoartecultura@outlook.com](mailto:espacoartecultura@outlook.com)

beneficentes.

### 17 RECURSOS HUMANOS (Referente ao Projeto)

#### 17.1 RECURSOS HUMANOS DA OSC (Recursos Humanos da Instituição)

NOME	CARGO	FORMAÇÃO	CARGA HORÁRIA SEMANAL	SALÁRIO	REGIME DE CONTRATAÇÃO
Magda de Carvalho Ferreira	Coordenadora	Superior	40h	R\$ 2.760,00	CLT
Gabriela Aparecida de Carvalho	Psicóloga	Superior	30h	R\$ 2.475,00	CLT
Juliana Aparecida da Silva Sipliano	Assistente Social	Superior	30h	R\$ 2.475,00	CLT
Beatriz de Jesus Afonso de Lima	Assistente Social	Superior	30h	R\$ 2.475,00	CLT
Andrea Tosello Archetti Bianconi	Coordenadora/MINC	Superior	20h	R\$ 1.500,00	RPA
Vania Baptista Morija Coelho	Gerente Administrativo	Superior Incompleto	20h	R\$ 1.350,00	CLT
Vania Baptista Morija Coelho	Gerente Administrativo/MINC	Superior Incompleto	20h	R\$ 1.800,00	MEI
Vanessa Morija Balbino	Ajudante de Serviços Gerais	Ensino Fundamental	40h	R\$ 1.234,00	MEI
Carlos Eduardo de Lima Piovan	Instrutor de Recreação	Superior	30h	R\$ 1.500,00	MEI
Pedro Luca Pereira Rimoli	Instrutor de Música	Superior Incompleto	20h	R\$ 925,00	MEI
Neuselena Madureira Fernandes	Cozinheira	Ensino Fundamental	40h	R\$ 1.268,00	MEI
Marcia Eduarda Vieira Ribeiro	Auxiliar de Serviços Gerais	Ensino Médio	40h	R\$ 1.234,00	MEI
Deise Balaniuk	Ajudante de Serviços Gerais	Ensino Médio	20h	R\$ 780,00	MEI
Claudinei Ferreira Lopes	Professor de Música/CMI	Superior	10h	R\$ 750,00	MEI
Claudinei Ferreira Lopes	Professor de Música/MINC	Superior	10h	R\$ 700,00	MEI
John Wesley Fernandes de Lima	Educador Social/CMDCA	Superior	20h	R\$ 1.170,00	MEI



### Associação Cristã Francisco de Assis

CNPJ N.º 54.139.860/0001-30

LEI ESTADUAL N.º 9.890 DE 10/12/1997 – LEI MUNICIPAL N.º 2351 DE 29/12/1992

FEDERAL – PROCESSO N.º 13.064/94-63 – PORTARIA N.º 506 DE 01/06/2001

Site: www.facebook.com/projeto.beijaflor.9 ou E-mail: espacoartecultura@outlook.com

John Wesley Fernandes de Lima	Professor de Música/MINC	Superior	20h	R\$ 880,00	MEI
Flávia Andreassa Ribeiro Boldrin	Professora de Música/MINC	Superior	20h	R\$ 1.000,00	MEI
Fernanda da Silva	Professora de Dança	Superior	20h	R\$ 1.000,00	MEI
Isabella Moreira Souza Dias	Recepcionista/MINC	Superior	40h	R\$ 1.300,00	MEI
Victor Emmanuel Souza Nobre de Paula	Ajudante de Serviços Gerais/MINC	Ensino Médio	40h	R\$ 1.234,00	MEI
Júlio Cilino Escritório Contábil Ltda	Contador	Superior	-	R\$ 1.200,00	PJ

#### 17.2 RECURSOS HUMANOS - EQUIPE MÍNIMA (Referente ao Projeto)

NOME	CARGO	FORMAÇÃO	PERIODICIDADE SEMANAL (DIA/HORA)						
			SEG	TER	QUA	QUI	SEX	SAB	DOM
Juliana Aparecida da Silva Sipliano	Assistente Social	Superior	8h	8h	8h	8h	8h	0h	0h
Gabriela Aparecida de Carvalho	Psicóloga	Superior	7h	7h		8h	8h	0h	0h
Beatriz de Jesus Afonso de Lima	Assistente Social	Superior	6h	6h	6h	6h	6h	0h	0h
Magda de Carvalho Ferreira	Assistente Social	Superior	8h	8h	8h	8h	8h	0h	0h

#### 18 INDICAR AS FONTES DE RECEITAS DESTINADAS AO PROJETO

Fonte De Recursos	Recurso Próprio	DEPTO. DE DESENVOLVIMENTO SOCIAL FMAS	FMI	FMDCA	Outro	TOTAL



### Associação Cristã Francisco de Assis

CNPJ N.º 54.139.860/0001-30

LEI ESTADUAL N.º 9.890 DE 10/12/1997 – LEI MUNICIPAL N.º 2351 DE 29/12/1992

FEDERAL – PROCESSO N.º 13.064/94-63 – PORTARIA N.º 506 DE 01/06/2001

Site: [www.facebook.com/projeto.beijaflor.9](http://www.facebook.com/projeto.beijaflor.9) ou E-mail: [espacoartecultura@outlook.com](mailto:espacoartecultura@outlook.com)

	MUNICIPAL	ESTADUAL	FEDERAL				
Salários							
Encargos Sociais							
Material de Escritório							
Custeio/Material de - IPis/Limpeza	R\$ 5.457,70						
Material de Consumo/Higiene/ Limpeza							
Material de Consumo - Gás							
Material Didático / Pedagógico							
Alimentação							
Manutenção							
Serviços de Terceiros							
Material Permanente							
Outros -Internet							
<b>TOTAL</b>	<b>R\$ 5.457,70</b>						<b>R\$ 5.457,70</b>

#### 18.1 INDICAR AS FONTES DE RECEITAS DA INSTITUIÇÃO

Fonte De Recursos	Recurso Próprio	DEPTO. DE DESENVOLVIMENTO SOCIAL FMAS			FMI	FMDCA	Out ros	TOTAL
		MUNICIPAL	ESTADUAL	FEDERAL				
Salários		R\$ 118.754,70		R\$ 182.375,67	R\$ 51.226,98	R\$ 40.701,60		
Encargos Sociais		R\$ 12.040,30			R\$ 6.447,12	R\$ 3.809,90		
Material de Escritório		R\$ 5.000,00						
Material de Consumo/Higiene/ Limpeza		R\$ 6.000,00			R\$ 1.155,90	R\$ 318,50		
Material de Consumo - Gás		R\$ 1.600,00						
Material de Ipis		R\$ 5.000,00						
Material Didático / Pedagógico		R\$ 2.355,00						
Alimentação		R\$ 40.000,00						
Manutenção								
Serviços de Terceiros					R\$ 170,00	R\$ 170,00		



## Associação Cristã Francisco de Assis

CNPJ N.º 54.139.860/0001-30

LEI ESTADUAL N.º 9.890 DE 10/12/1997 – LEI MUNICIPAL N.º 2351 DE 29/12/1992

FEDERAL – PROCESSO N.º 13.064/94-63 – PORTARIA N.º 506 DE 01/06/2001

Site: [www.facebook.com/projeto.beijaflor.9](http://www.facebook.com/projeto.beijaflor.9) ou E-mail: [espacoartecultura@outlook.com](mailto:espacoartecultura@outlook.com)

Material Permanente							
Outros/Internet		R\$ 1.250,00					
TOTAL		R\$ 198.000,00		R\$ 182.375,67	R\$ 59.000,00	R\$ 45.000,00	R\$ 484.375,67

### 18.2 RECURSOS PRÓPRIOS DO PROJETO

Recursos Próprios	Fonte dos Recursos Próprios	Valor estimado de arrecadação (Anual) R\$

### 18.3 RECURSOS PRÓPRIOS DA INSTITUIÇÃO

Recursos Próprios	Fonte dos Recursos Próprios	Valor estimado de arrecadação (Anual) R\$
Cesta da Páscoa	Evento Beneficente 2021	R\$ 2.825,19
Festa Junina AEM	Evento Beneficente 2021	R\$ 2.867,00
Pizza Beneficente	Evento Beneficente 2021	R\$ 13.437,92
		TOTAL R\$ 19.130,11

### 19 CRONOGRAMA DE DESEMBOLSO

VALOR TOTAL DO PROJETO: R\$ 5.457,70						
VALOR DE REPASSE DA PARCERIA (Prefeitura Municipal) – R\$ 5.475,70						
Meta			3º MÊS	4º MÊS	5º MÊS	6º MÊS
						R\$ 5.457,70
Meta	7º MÊS	8º MÊS	9º MÊS	10º MÊS	11º MÊS	12º MÊS

**OBS: DEVE ESTAR DE ACORDO COM O QUADRO “PREVISÃO DE RECEITAS E DESPESAS (Referente ao Projeto)”**

**IMPORTANTE: Os pedidos de liberação de pagamentos devem ser feitos conforme descrito no cronograma de desembolso.**

### 20 PREVISÃO DE RECEITAS E DESPESAS



### Associação Cristã Francisco de Assis

CNPJ N.º 54.139.860/0001-30

LEI ESTADUAL N.º 9.890 DE 10/12/1997 – LEI MUNICIPAL N.º 2351 DE 29/12/1992

FEDERAL – PROCESSO N.º 13.064/94-63 – PORTARIA N.º 506 DE 01/06/2001

Site: www.facebook.com/projeto.beijaflor.9 ou E-mail: espacoartecultura@outlook.com

Competência	Receitas		Despesas	
	Descrição	Valor R\$	Descrição	Valor R\$
Janeiro	Transferência Termo de Colaboração		Custeio/ Material de IPis/Limpeza	
			FOLHA DE PAGAMENTO	
			Salários	
			Encargos Sociais	
Fevereiro	Transferência Termo de Colaboração		Custeio/ Material de IPis/Limpeza	
			FOLHA DE PAGAMENTO	
			Salários	
			Encargos Sociais	
Março	Transferência Termo de Colaboração		Custeio/ Material de IPis/Limpeza	
			FOLHA DE PAGAMENTO	
			Salários	
			Encargos Sociais	
Abril	Transferência Termo de Colaboração		Custeio/ Material de IPis/Limpeza	
			FOLHA DE PAGAMENTO	
			Salários	
			Encargos Sociais	
Maio	Transferência Termo de Colaboração		Custeio/ Material de IPis/Limpeza	
			FOLHA DE PAGAMENTO	
			Salários	
			Encargos Sociais	
Junho	Transferência Termo de Colaboração	R\$ 5.457,70	Custeio/ Material de IPis/Limpeza	R\$ 5.457,70
			FOLHA DE PAGAMENTO	
			Salários	
			Encargos Sociais	
Julho	Transferência Termo de Colaboração		Custeio/ Material de IPis/Limpeza	
			FOLHA DE PAGAMENTO	
			Salários	





### Associação Cristã Francisco de Assis

CNPJ N.º 54.139.860/0001-30

LEI ESTADUAL N.º 9.890 DE 10/12/1997 – LEI MUNICIPAL N.º 2351 DE 29/12/1992

FEDERAL – PROCESSO N.º 13.064/94-63 – PORTARIA N.º 506 DE 01/06/2001

Site: [www.facebook.com/projeto.beijaflor.9](http://www.facebook.com/projeto.beijaflor.9) ou E-mail: [espacoartecultura@outlook.com](mailto:espacoartecultura@outlook.com)

			Encargos Sociais	
Agosto	Transferência Termo de Colaboração		Custeio/ Material de IPis/Limpeza	
			FOLHA DE PAGAMENTO	
			Salários	
			Encargos Sociais	
Setembro	Transferência Termo de Colaboração		Custeio/ Material de IPis/Limpeza	
			FOLHA DE PAGAMENTO	
			Salários	
			Encargos Sociais	
Outubro	Transferência Termo de Colaboração		Custeio/ Material de IPis/Limpeza	
			FOLHA DE PAGAMENTO	
			Salários	
			Encargos Sociais	
Novembro	Transferência Termo de Colaboração		Custeio/ Material de IPis/Limpeza	
			FOLHA DE PAGAMENTO	
			Salários	
			Encargos Sociais	
Dezembro	Transferência Termo de Colaboração		Custeio/ Material de IPis/Limpeza	
			FOLHA DE PAGAMENTO	
			Salários	
			Encargos Sociais	

**IMPORTANTE: TODOS OS MESES DEVEM SER PREENCHIDOS DETALHADAMENTE E DEVEM ESTAR DE ACORDO COM O QUADRO “CRONOGRAMA DE DESEMBOLSO”.**



## Associação Cristã Francisco de Assis

CNPJ N.º 54.139.860/0001-30

LEI ESTADUAL N.º 9.890 DE 10/12/1997 – LEI MUNICIPAL N.º 2351 DE 29/12/1992

FEDERAL – PROCESSO N.º 13.064/94-63 – PORTARIA N.º 506 DE 01/06/2001

Site: [www.facebook.com/projeto.beijaflor.9](http://www.facebook.com/projeto.beijaflor.9) ou E-mail: [espacoartecultura@outlook.com](mailto:espacoartecultura@outlook.com)

### DECLARAÇÃO

Na qualidade de representante legal do proponente, declaro, para os devidos fins de comprovação junto à concedente, para efeitos e sob as penas da lei, que inexistente qualquer débito ou situação de inadimplência com o Município de Mococa ou qualquer órgão ou entidade da Administração Pública Municipal que impeça a transferência de recursos oriundos de dotações consignadas no orçamento do Município para aplicação na forma prevista e determinada por este Plano de Trabalho. A Administração Pública fica também autorizada a utilizar e a veicular, da melhor forma que lhe convier, todas as imagens, dados e resultados aferidos no presente Plano de Trabalho.

Pede deferimento.

Mococa, 03 de Maio de 2021.

\_\_\_\_\_  
Proponente (Presidente)

### 21 APROVAÇÃO DO PLANO DE TRABALHO PELA ADMINISTRAÇÃO PÚBLICA

APROVADO

APROVADO COM RESSALVAS, com possibilidade de celebração da parceria, devendo o administrador público exigir o cumprimento do que houver sido ressalvado ou, mediante ato formal, justificar as razões pelas quais deixou de fazê-lo.

REPROVADO

Mococa, \_\_\_\_ de \_\_\_\_ de \_\_\_\_.

\_\_\_\_\_  
Responsável pelo Órgão Técnico



**Marina Ferreira Somaggio**

Presidente da OSC

CPF: 392.227.128-62

**Marina Ferreira Somaggio**

**RG: 44.582.215-6**

**CPF: 392.227.128-62**

*Beatriz de Jesus Afonso de Lima*

*Assistente Social*

*CRESS: 59213 - 9ª Região/SP*

**Beatriz de Jesus Afonso de Lima**

Responsável pelo Projeto

CPF: 425.306.188-52